Perete

Model: **AK-MB-12**

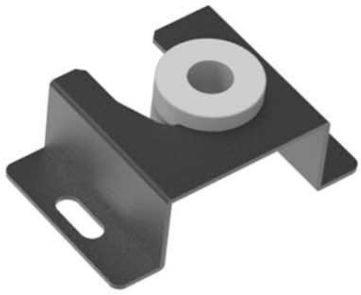

Codul produsului	AK-MB-12
Tip produs	Perete
Standard VESA	100x100 mm, 200x200 mm, 300x300 mm, 400x200 mm, 400x600 mm, 400x800 mm, 800x600 mm
Rotire	0°
Înclinație	0°
Distanța de la perete	40 mm
Sarcina maximă	60 kg
Dimensiunea ecranului	13", 15", 17", 19", 21", 24", 27", 32", 37", 40", 42", 43", 45", 52", 55", 60", 65", 70"
Culoare produs	Negru
Dimensiunea pachet (L x W x H)	705 x 295 x 235 mm
Greutate brută	280 g
Cod EAN	5901720139832
Garanţie	24 luni

Descriere

Suportul pentru televizor Akyga® AK-MB-12 este soluția ideală pentru cei care caută un suport minimalist de montare a ecranului. Datorită designului său ultra-subțire, televizorul sau ecranul poate fi montat extrem de aproape de perete, ceea ce îl face alegerea perfectă pentru camerele în care fiecare centimetru contează. Distanța minimă față de perete nu numai că optimizează estetica interiorului, dar permite și montarea discretă a ecranului în zone cu spațiu limitat.

Compatibilitate VESA

Suportul TV AK-MB-12 oferă o mare adaptabilitate la diferite dimensiuni de ecran. Suportul este compatibil cu standardele **VESA: 100x100, 200x200, 300x300, 400x200, 400x600, 400x800 și 800x600 mm**. Acest lucru face ca suportul TV să fie potrivit pentru majoritatea ecranelor disponibile pe piață în intervalul de dimensiuni desemnat.

Un suport pentru spații mici

Suportul TV de perete AK-MB-12 este alegerea ideală pentru camerele în care economisirea spațiului este esențială. Distanța sa scurtă față de perete asigură faptul că ecranul nu iese în evidență, ceea ce accentuează aspectul elegant și îngrijit al întregului, fără a afecta funcționalitatea sau siguranța. Designul suportului nu permite ecranului să se rotească sau să se încline, ceea ce îl face soluția perfectă pentru cei care preferă o poziție fixă a ecranului, fără a fi nevoie de ajustări suplimentare.

Design minimalist și montare solidă

Suportul de perete pentru televizor a fost proiectat pentru durabilitate maximă, fiind alegerea ideală **pentru montarea ecranelor care cântăresc până la 60 kg**. Designul său stabil minimizează riscul de deteriorare a echipamentului dumneavoastră, asigurând o utilizare de lungă durată și fără probleme.