Miner cadre

Model: **AKM081**

Codul produsului	AKM081
Tip produs	Miner cadre
Compatibilitate placa de baza	ATX
Unitate Bays 2.5"	1 buc
Perioada de valabilitate riser	Da
Modul ventilator	Da
Numărul de poziții ale GPU	8 buc
Numărul stațiilor de alimentare cu energie electrică	2 buc
Lungimea maximă grafic carte	360 mm
Grosimea tablei	1 - 2 mm
Fanii instalat	Nici unul
Dimensiunea ventilator	12 cm
Spatii pentru ventilatoare suplimentare	6
Unitate de alimentare cu energie sunt incluse	Nici unul
Material	Otel galvanizat
Culoare produs	Negru
Pachet	EcoBox
Dimensiune produs (L x W x H)	805 x 360 x 420 mm
Dimensiunea pachet (L x W x H)	860 x 410 x 90 mm
Greutate netă	6.23 kg
Greutate brută	6.70 kg
Accesorii incluse	Suruburi Allen, buton I/O
Cod EAN	5901720134653
Garanţie	24 luni

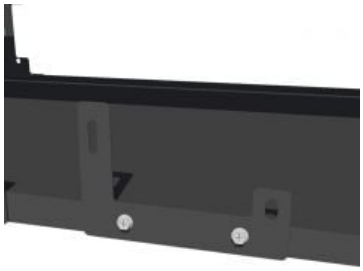
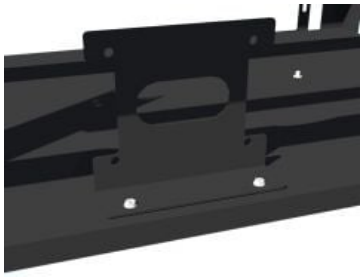

Descriere

Rama de exploatare în aer liber Akyga® AKM081 din criptare, din oțel acoperit cu pulbere, permite instalarea a 8 cartele grafice, a căror lungime maximă poate fi de până la 360 mm.
Cazul are un raft și un modul de ventilator integrat. Potrivit pentru șanțuri cu distanță de 40 mm între șuruburile de asamblare. Este echipat în suport universal pentru un hard disk de 2,5 ". Construcția poate gestiona 1 sau 2 surse de alimentare. Kitul este livrat cu cablul de pornire / oprire, astfel încât întoarcerea minerului este mult mai ușoară și mai convenabilă. Calitatea ridicată asigură stabilitatea și rigiditatea cadrului foarte bune.
Dimensiunile cadrului:
Lungime: 80,5 cm
Lățime: 36 cm
Înălțime: 42 cm
Set pentru auto-asamblare, un set de șuruburi incluse.
Nu conține placa de bază, CPU, ventilatoare, surse de alimentare, călăreți, plăci grafice și șuruburile lor de montare.